

COMUNE DI OLBIA

(Provincia di Olbia-Tempio)

PROGETTO PER LA REALIZZAZIONE DI
UNA PISCINA SCOPERTA INTERRATA
DI PERTINENZA DI UN FABBRICATO
AD USO RESIDENZIALE SITO IN
PUNTA LADA LOC. PORTO ROTONDO

TAVOLA N° 3

STRALCI E PLANIMETRIE VARIE

COD. 506/11
SCALA VARIE

LA COMMITTENTE

Sig.ra Marina Luisa Maria Giacosa

IL PROGETTISTA

Geom. Salvatore Murrighile

OLBIA, SETTEMBRE 2012

GEOM. SALVATORE MURRIGHILE VIA S. MARIA 12 - 07020 BERCHIDDEDDU (OT) TEL. 0789/41865 - 3388761648



STRALCIO COROGRAFIA PORTO ROTONDO
FOGLIO N° 428 SEZ. II scala 1:25000

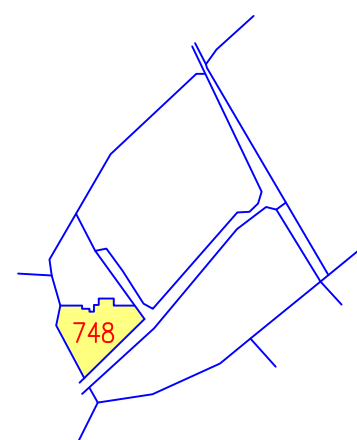

STRALCIO ESTRATTO DI MAPPA scala 1:4000
COMUNE OLBIA F. 2 M. 748

STRALCIO DEL P.P.R. AMBITO 18 GOLFO DI OLBIA
FOGLIO N° 428 SEZ. II scala 1:25000

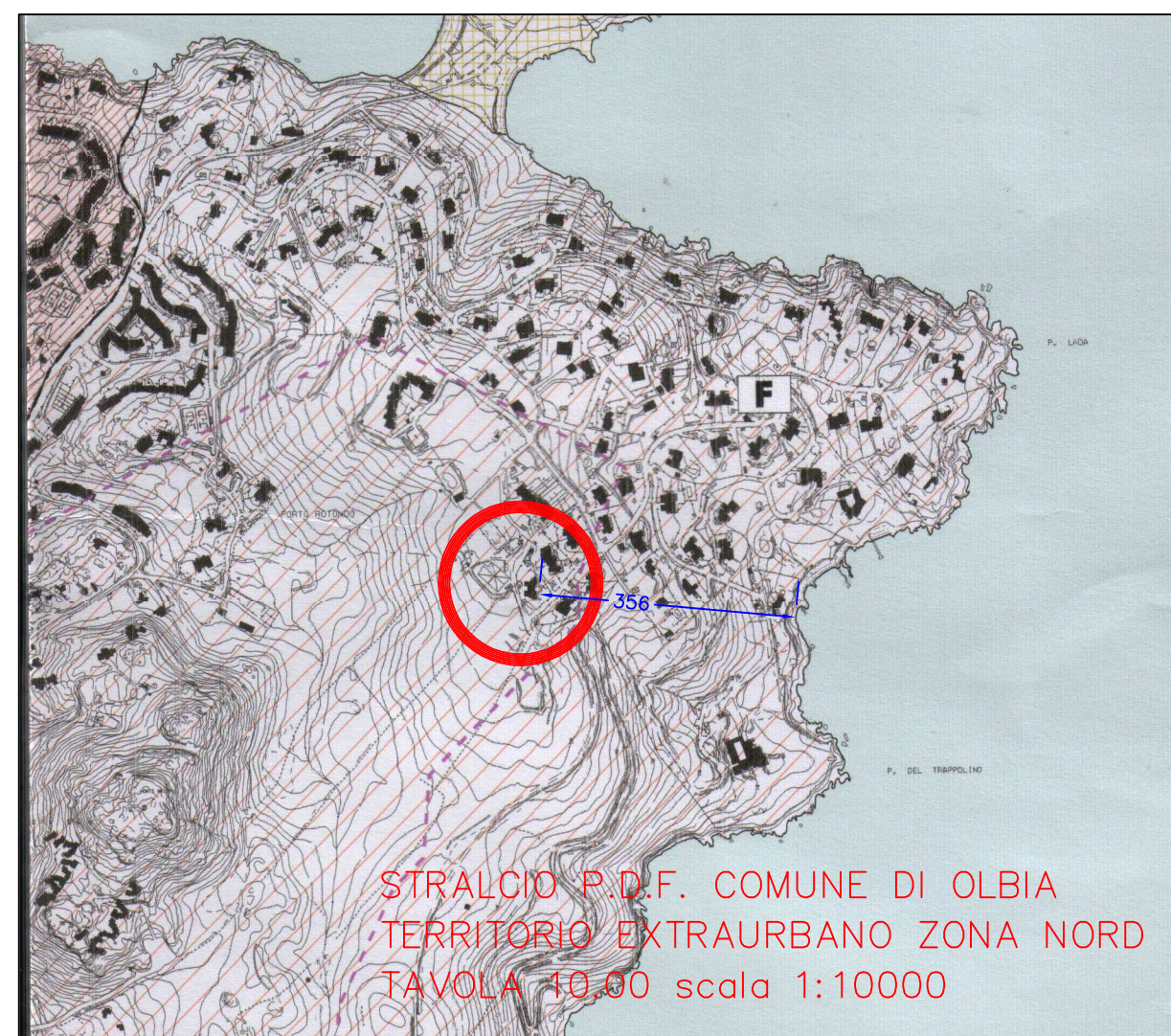
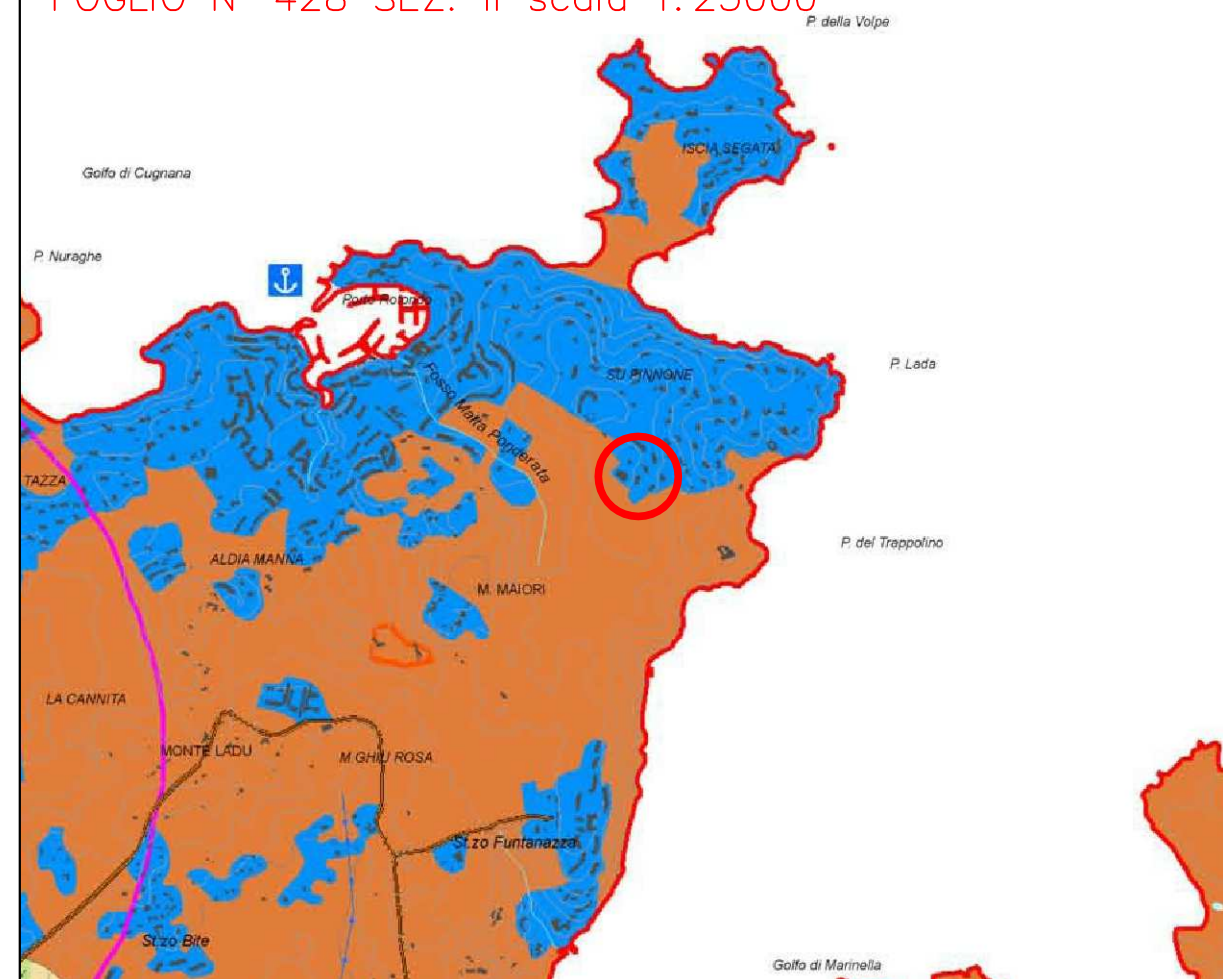

STRALCIO P.D.F. COMUNE DI OLBIA
TERRITORIO EXTRAURBANO ZONA NORD
TAVOLA 10.00 scala 1:10000

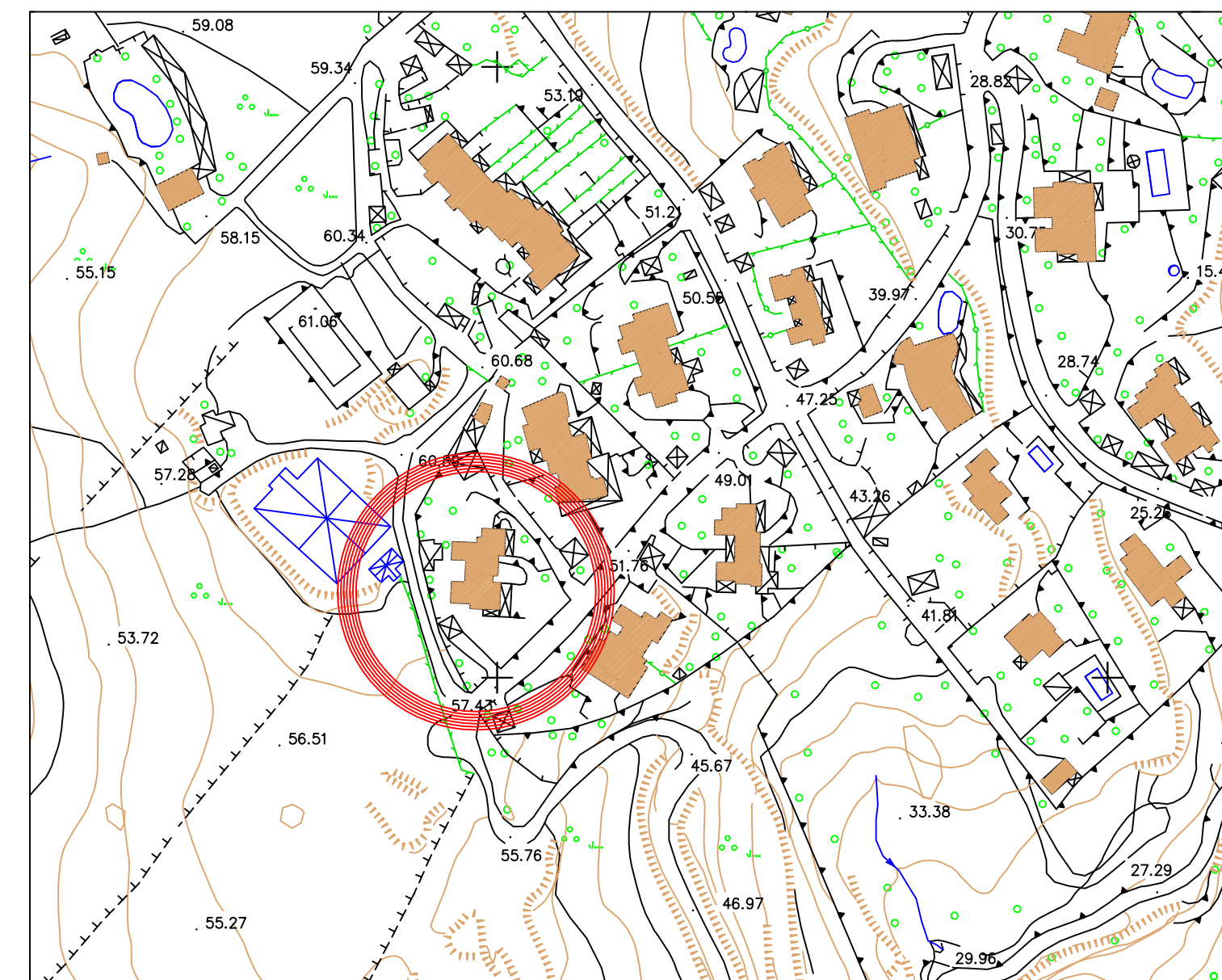

STRALCIO AEROFOTOGRAFICO scala 1:2000