

COMUNE DI OLBIA

(Provincia di Olbia-Tempio)

PROGETTO DI AMPLIAMENTO DI UN FABBRICATO AD USO RESIDENZIALE AI SENSI DELLA L.R. 04/2009 SITO IN VIA PUNTA LADA LOC. PORTO ROTONDO

TAVOLA N° 4

PIANTE, PROSPETTI, SEZIONI, PLANIMETRIA

COD. 506/11
SCALA 1:100

I COMMITTENTI

Sig.ra Cristina Teresa Rosa Gavazzi

Sig.ra Marina Luisa Maria Giacosa

IL PROGETTISTA

Geom. Salvatore Murrighite

COME DA C. E. N° 734 DEL 12 MAG. 1998

(CONCESSIONE A SANATORIA AI SENSI DELL'ART. 39 DELLA LEGGE N. 724 DEL 23/12/94)

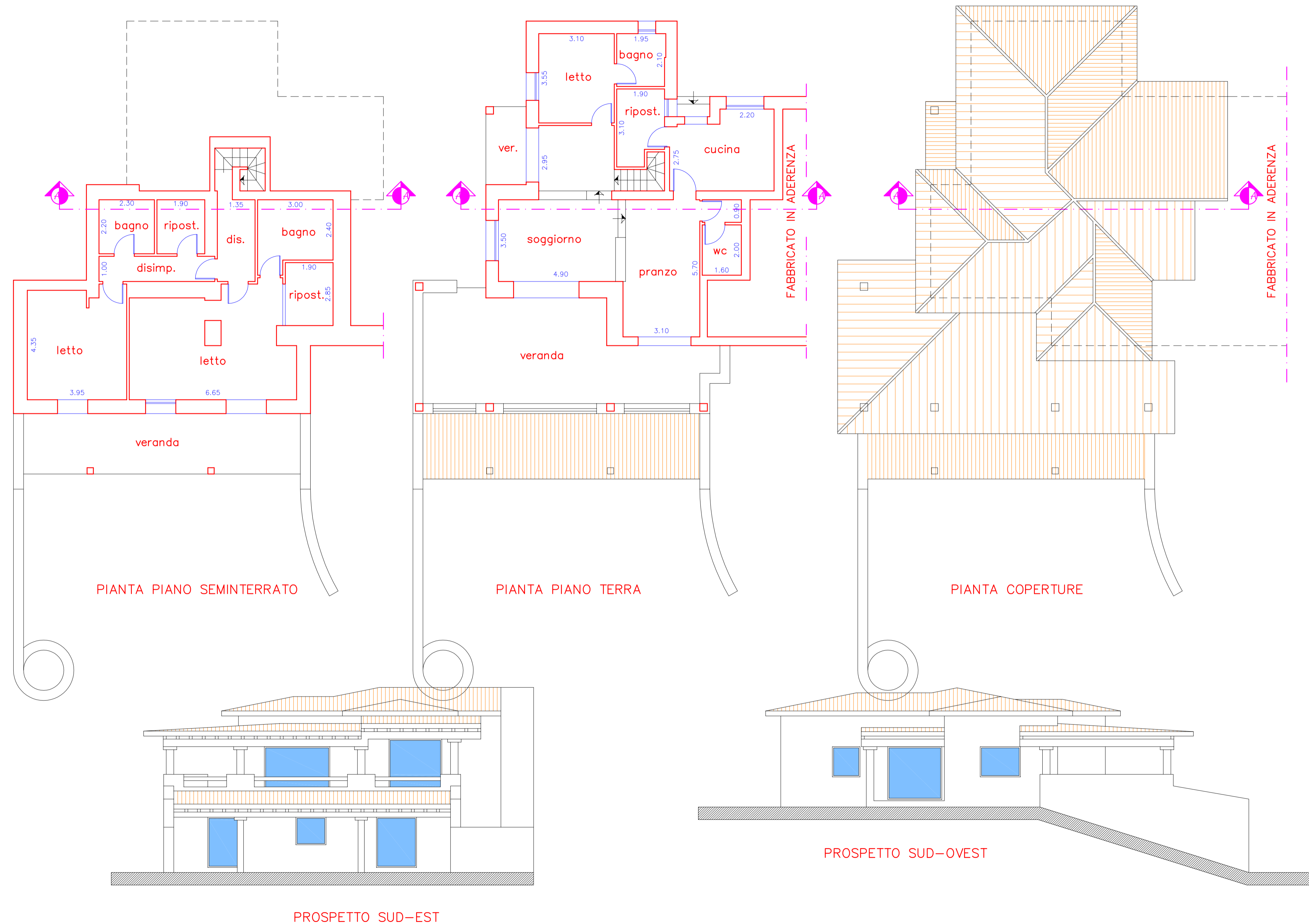

AMPLIAMENTO IN PROGETTO

